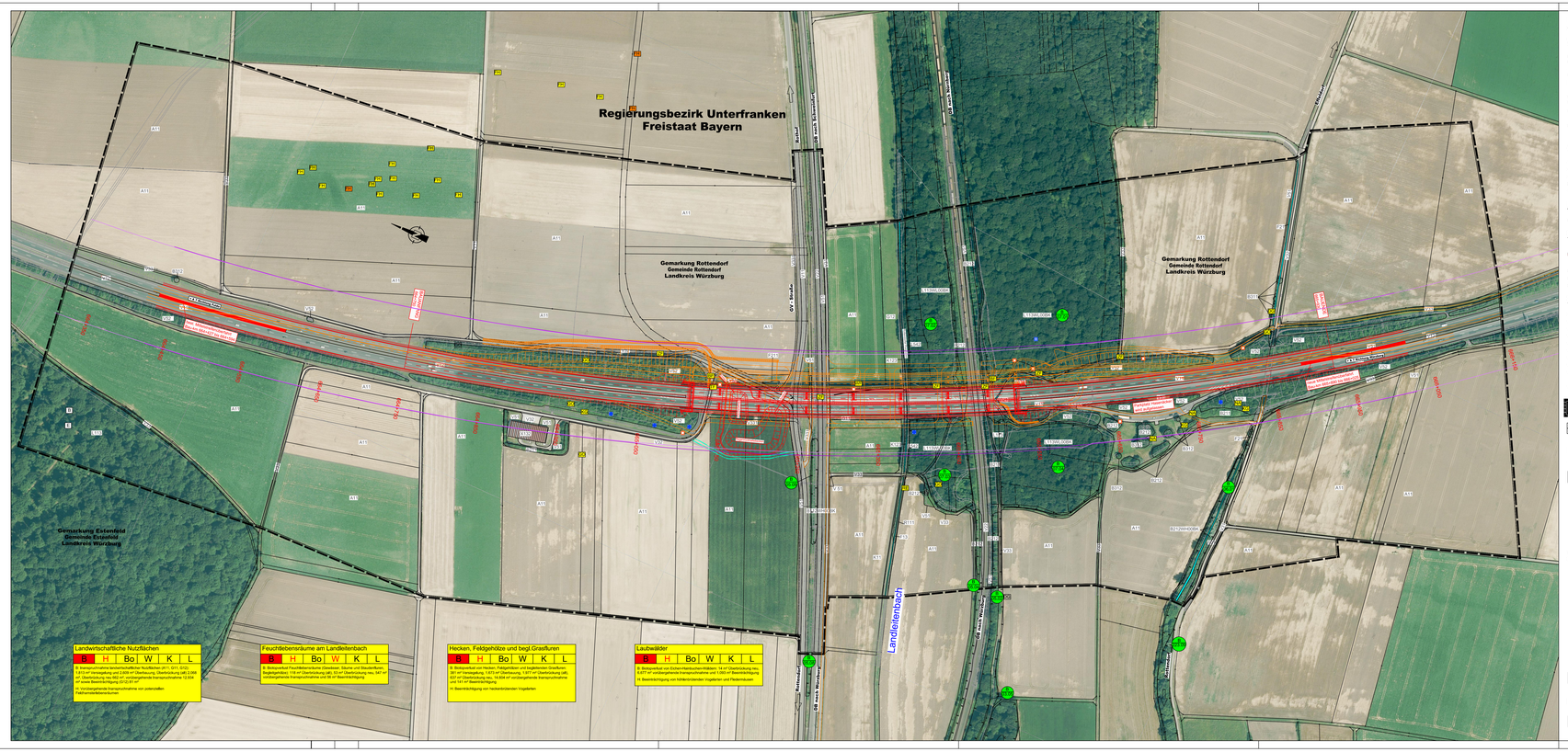

Biotop- und Nutzungstypen

(9. Bodenpunktbilde zur Anwendung der Bayerischen Kompensationsverordnung)

Wälder und Gehölzstrukturen

L113, L113WL008K	Eichen-Hainbuchenwälder wechseltrockener Standorte, alte Ausprägung
L542	Sonstige gewässerbegleitende Wälder, mittlere Ausprägung
B112	Mesophile Gebüsche/Hecken
B211	Feldgehölze mit überwiegend einheimischen, standortgerechten Arten, junge Ausprägung
B212, B212WX008K	Feldgehölze mit überwiegend einheimischen, standortgerechten Arten, mittlere Ausprägung
B311	Einzelbäume/Baumreihen/Baumgruppen mit überwiegend einheimischen, standortgerechten Arten, junge Ausprägung
B312	Einzelbäume/Baumreihen/Baumgruppen mit überwiegend einheimischen, standortgerechten Arten, mittlere Ausprägung

Acker, Grünland, Säume

A11	Intensiv bewirtschaftete Äcker ohne oder mit stark verarmter Segetalvegetation
G11	Intensivgrünland
G12	Intensivgrünland, brachgefallen
K11	Artenarme Säume und Staudenfluren
K123	Mäßig artenreiche Säume und Staudenfluren, feuchte bis nasser Standorte

Röhrichte und Großseggenriede

R111	Großröhrichte außerhalb der Verlandungsbereiche, Schilf-Landröhrichte

Gewässer

F - Fließgewässer

F13	Deutlich veränderte Fließgewässer
F21	Gräben
F211	Gräben mit naturferner Entwicklung

Siedlungsbereiche, Verkehrsflächen

X132	Einzelgebäude im Außenbereich
V11	Verkehrsflächen des Straßenverkehrs, versiegelt
V12	Verkehrsflächen des Straßenverkehrs, befestigt
V22	Gleisanlagen und Zwischengleisflächen, geschottert
V32	Rad-/Fußwege und Wirtschaftswege, befestigt
V33	Rad-/Fußwege und Wirtschaftswege, unbefestigt
V331	Rad-/Fußwege und Wirtschaftswege, unbefestigt, nicht bewachsen (mit offenem Boden)
V31	Rad-/Fußwege und Wirtschaftswege, unbefestigt
V51	Grünflächen und Gehölzbestände junger bis mittlerer Ausprägung entlang von Verkehrsflächen
V52	Gehölzbestände alter Ausprägung entlang von Verkehrsflächen

Grenze des Untersuchungsgebietes

Gemarkungsgrenze

Habitatfunktionen

Tiere

MR

Seltene Tierarten

Kürzel	Wissenschaftlicher Name	Deutscher Name
BF	Myotis myotacinus	Kleine Bartfledermaus
DO	Sylvia communis	Dorngrasmücke
GO	Emberiza citrinella	Goldammer
KG	Sylvia curruca	Klappergrasmücke
NA	Luscinia megarhynchos	Nachtigall
RE	Perdix perdix	Rebhuhn
TF	Falco tinnunculus	Turmfalke
WF	Falco peregrinus	Wanderfalke
ZF	Pipistrellus pipistrellus	Zwergfledermaus

Tierarten aus Erhebungen Dritter (Büro ÖFA, 2007 zum Ausbau der OVS Rottendorf - Rothof, Gemeinde Rottendorf

FH Feldhamster - Baue Frühjahr 2007

FH Feldhamster - Baue Sommer 2007

FH Feldhamster - Totfunde Sommer 2007

Baumhöhle, Nistkasten, Falkenhorst

Rabenvogelnest

Greifvogelhorst

B Wald mit besonderer Bedeutung für den Lebensraum

Landschaftsbild-/Erholungsfunktionen

E Erholungswald der Intensitätsstufe II

Schutzgebiete/-Objekte und sonstige Ausweisungen (nachrichtlich)

BK Biotopabgrenzung der amtlichen Bayerischen Biotopkartierung mit Nummern

Konfliktkennzeichnung

Feuchtlebensräume am Landleitenbach

B H Bo W* K L

B, Bestandsziel Feuchtlebensräume am Landleitenbach: 381 m² Verlegung, 1.573 m² Überbauung (all), 118 m² Begleitgehölz: 27 m² Verlegung, 321 m² Überbauung (all), 546 m² Überfüllung neu, 873 m² vorübergehende transportnahme und 99 m² Beeinträchtigung

Funktion im Bezugsraum beeinträchtigt, Kompensation durch "B" mit abgedeckt (§ 7 Abs. 3 BayKompV), wenn Funktion nicht beeinträchtigt, dann "-"

Planungsrelevante Funktion; Regelfall nach§ 7 Abs. 3 BayKompV trifft nicht zu

B Biotopfunktion
H Habitatfunktion
Bo Bodenfunktion
W Wasserfunktion
K Klimafunktion
L Landschaftsbild-/Erholungsfunktion

Technische Planung

Geplantes Vorhaben (Endzustand)

Geplantes Vorhaben (Provisorium)

Umgriff der vorübergehenden Inanspruchnahme incl. Baustraßen und Baufeld

Wirkdistanz 50 m an der bestehenden Bundesautobahn

Wirkdistanz 50 m an der geplanten Maßnahme

Planergänzung vom 11.07.2016 ersetzt Unterlage 19.1.2, Blatt 1

Entwurfsbearbeitung:
Miriam Glanz
Landschaftsarchitektin

Am Wachholderrain 23
97818 Leutershausen
Tel. 09771 - 38768
Fax 09771 - 2492

bearbeitet:	8/2015	M. Glanz
gezeichnet:	8/2015	M. Glanz
Pry.Nr.:	59-14	
Datei:	59-14 LBP Rothofbrücke.dwg	
Objekt:	Rothofbrücke A7	

Leutershausen, 14. August 2015

Autobahndirektion Nordbayern

Flaschenhofstraße 55
90402 Nürnberg

Tel.: 0911/8021-01, Fax: 0911/8021-456, E-Mail: poststelle@abdnb.bayern.de

bearbeitet:	Gr.	
gezeichnet:	Gr.	
gesch.Nr.:	Gr. 1413	8/2015
gepr.Nr.:	Gr.	
PSP Nr.:		
Projekt:	Talbrücke Rothof BW 665 a	

C/B

Nr.	Art der Änderung	Datum	Zeichen
1.	Öffentlicher Feld- und Waldweg westlich ASB/RH/B 665-1R ergänzt	11.07.2016	Glanz

FESTSTELLUNGSENTWURF

Straßenbauverwaltung Freistaat Bayern

Autobahndirektion Nordbayern

Straße / Abschn.-Nr. / Station: A7 / 260 / 5.932

PROJIS-Nr.:

Unterlage / Blatt-Nr.: 19.1.2 1E

Landschaftspflegerischer Bestands- und Konfliktplan

Maßstab: 1:2000

BAB A 7 Fulda - Würzburg
Abschnitt: AS Würzburg/Estenfeld - AK Biebelried
Ersatzneubau der Talbrücke Rothof BW 665a
mit Streckenanpassungen von Bau-km 664+750 bis 665+930

Aufgestellt:
Nürnberg, den 20.04.2016
Autobahndirektion Nordbayern

Michaela Weidinger-Knapp, Baudirektin, BD-NB

N:\Projekte Zeichnungen\59-14 A 7 LBP Rothofbrücke\59-14 LBP Rothofbrücke Abgabeversion_03_08_2016.dwg